Verkauft Notstromanlage als Netzersatzaggregat mit MTU 18 V 2000 Motor

Ausfï¿½hrung			
Aggregattyp:	**stationär**	**Ausfï¿½hrung**	**Container**
Technische Daten Motor			
Motorhersteller:	MTU	**Motortyp:**	18 V 2000 G
Motor Nr.:	539 100 618	**Motorleistung:**	895 KW
Kï¿½hlung:	Wassergekühlt	**Anlassung:**	Elektrisch 24 V DC
Drehzahl:	1500 U/min	**Kraftstoff:**	Heizöl EN 590
Technische Daten Generator:			
Generatorhersteller:	RWE Piller GmbH	**Generatortyp:**	DHH 102 80/5
Gen. Nr.:	9503008181/2004	**Generatorleistung:**	1100 kVA
Spannung:	400 / 231 Volt	**Leistungsfaktor:**	cos. - phi 0,8
Drehzahl:	1500 U/min		
Schaltanlage			
Ausfï¿½hrung:	Automatischer Start	**Funktionen:**	Notstrombetrieb
Schalter:	Generatorschalter 3 polig	**Lieferung:**	Eingebaut
Breite ca. mm:		**Tiefe ca. mm:**	
Hï¿½he ca. mm:			
Tank			
Tankausfï¿½hrung:	InternerTank, Standtank		
Breite ca. mm:		**Hï¿½he ca. mm:**	
Tiefe ca. mm:		**Inhalt / Liter:**	950
Abmessungen des Aggregats:			
Lï¿½nge ca. mm:	15.500	**Hï¿½he ca. mm:**	3.000
Breite ca. mm:	2.800	**Gewicht ca. KG:**	39.000
Nutzung			
Zustand:	Gut erhalten	**Baujahr:**	2005
Lieferzeit:	sofort Verl	**Preis netto in ï¿½:**	auf Anfrage:
Betriebsstunden:	420		
Standort:	Verl - Deutschland		
Lagernummer:	1093	**Reserviert:**	nein / no

Lieferumfang

Produktbilder

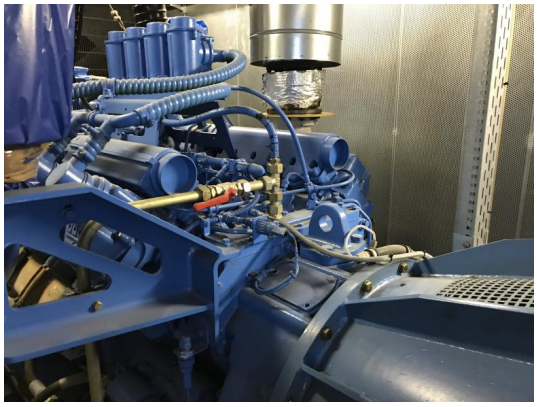

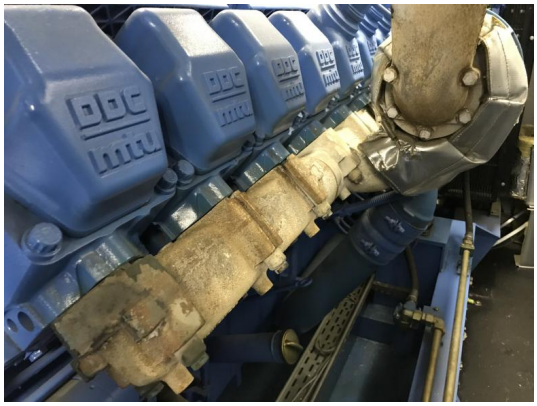

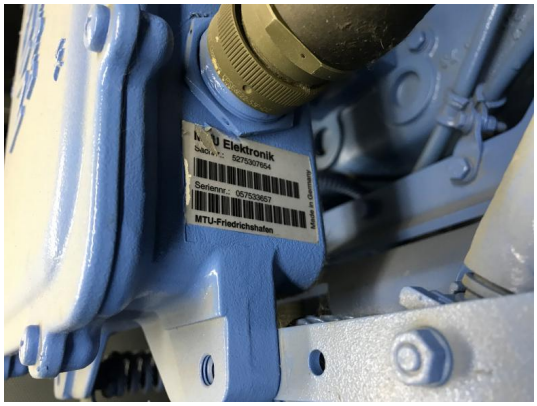
Elektronik
Serienr.: 0575330657
MTU-Friedrichshafen

MDEC
Engine Control

Krampitz
Tanksystem
Made in Germany
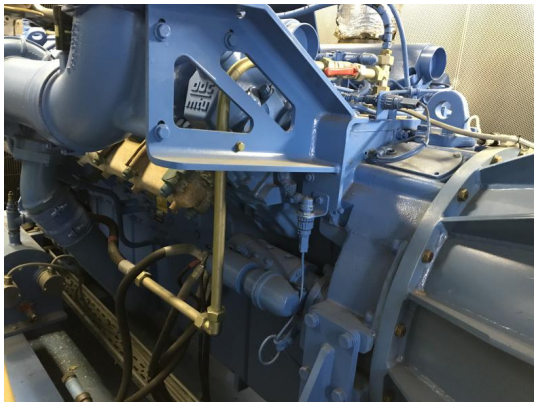
PILLER
Made in Germany
Typ
Type
Nr.
No.
1/min
Hz
kW
kVA
IP
20
cos φ
P.F.
nachschmieren
relubrication